



PREFEITURA MUNICIPAL DE BARRA DO JACARÉ

ESTADO DO PARANÁ

CNPJ 76.407.568/0001-93, Rua Rui Barbosa, 96, Centro – Telefax (43) 3537-1212, CEP 86.385-000 – Barra do Jacaré – Paraná

E-mail: pmbj@uol.com.br

DO: Setor de Licitação

PARA: Setor Jurídico Municipal

Assunto: Parecer Jurídico referente ao recurso do Pregão Eletrônico 08/2024

Data: 08/04/2024

Segue o recurso da empresa ZEUS COMERCIAL EIRELI e as contrarrazões da empresa PIETRO E-COMMERCE referente ao Pregão Eletrônico nº 08/2024. Solicito análise e parecer jurídico referente aos recursos apresentados.

Na certeza de sermos atendidos, ficamos no aguardo.

Setor de Licitação

824
9

**ILUSTRÍSSIMO SENHOR PREGOEIRO DA PREFEITURA MUNICIPAL DE BARRA DO
JACARÉ – PR**

Pregão Eletrônico Nº 08/2024, Processo nº 12/2024

ZEUS COMERCIAL EIRELI, pessoa jurídica de direito privado, inscrita no CNPJ sob o n. 34.840.358/0001-44, sediada na Rua Marechal Deodoro, nº 90, Centro, Concórdia/SC, CEP: 89700-172, endereço eletrônico juridicozeuscomercial@hotmail.com, por intermédio seu representante legal infra-assinado, vem, respeitosamente à presença de Vossa Senhoria para propor o presente **RECURSO ADMINISTRATIVO**, pelos fatos e fundamentos que passa a expor.

FATOS

A Empresa Recorrente participou do Pregão Eletrônico Nº 08/2024, proposto pela **Prefeitura Municipal de Barra do Jacaré/PR**, que tem por objeto a aquisição de pneus e componentes, conforme edital.

Contudo, surpreendeu-se com a classificação e habilitação da empresa PIETRO E-COMMERCE, nos itens 21, 22, 24, 25, 27, 29, 31, 33, 37, mesmo apresentando Atestado de Capacidade Técnica que geram dúvidas acerca da sua veracidade.

Em sendo assim, interpõe o presente recurso administrativo contra ato que classificou a empresa no certame, tendo em vista o nítido descumprimento do princípio da vinculação ao edital, bem como dos demais princípios inerentes ao certame.

PRELIMINARMENTE

DOS EFEITOS INERENTES AO RECURSO – SUSPENSÃO DO JULGAMENTO

825
9

Conforme expressamente disciplinado anteriormente, trata-se de Recurso Administrativo acerca da decisão que classificou empresa que não apresentou documentação de acordo com a legislação vigente e normas do edital.

Desta forma, registra-se inicialmente que ao presente Recurso deverá ser atribuído efeito suspensivo, procedendo-se à suspensão do certame licitatório enquanto não sobrevier decisão definitiva acerca do reclamo de acordo com os preceitos da Lei 8.666/93, em seu art. 109, § 2º.

Justifica-se a atribuição do efeito pleiteado em razão de que o prosseguimento dos procedimentos poderá inviabilizar o direito pleiteado pela Recorrente, dado ao avanço da fase licitatória, tornando-se imperiosa a suspensão imediata dos procedimentos.

MÉRITO

DO ATESTADO DE CAPACIDADE TÉCNICA

Conforme constatado e informado na sessão presencial realizada no município, a empresa recorrente verificou inconformidades com relação ao atestado de capacidade técnica apresentado pela recorrida, PIETRO E-COMMERCE.

Referidas incongruências surgem quando da análise dos documentos apresentados no próprio certame e nos demais órgãos públicos do qual a recorrida participa de licitações. E, em casos de flagrante ilegalidade, cabe aos servidores públicos ou a qualquer pessoa capaz para questionar e apontar as evidências com a finalidade de não incorrer em atos ilegais.

Conforme observado, a empresa recorrida apresentou Atestado de Capacidade Técnica em nome de LUCIANO GOMES DA SILVA TRANSPORTES, CNPJ 30.953.347/0001-10, atestando a qualidade, prazo de entrega, especificações e durabilidade, datado em 16 de fevereiro de 2024, conforme abaixo:



PROTECTOR ARD 25	18	R\$ 50,00	R\$ 900,00
			R\$ 362.257,00

Afirmamos ainda, que

- Os pneus fornecidos eram de primeira qualidade e desempenho reconhecidos no mercado nacional e internacional de pneumáticos, fornecendo exclusivamente produtos de primeira linha de qualidade de seus fabricantes, sempre similares tecnicamente às líderes do mercado nacional (Continental, Goodyear, Michelin, Firestone, Pirelli e Bridgestone).
- Foram entregues no prazo estipulado no contrato;
- Foram entregues de acordo com as especificações exigidas;
- Tiveram durabilidade normal.

O fornecimento foi executado de acordo com parâmetros técnicos de qualidade exigidos para os materiais, sendo esses de primeira qualidade e dentro do prazo pactuado, foram entregues de acordo com as especificações exigidas no contrato, tiveram durabilidade normal, não existindo em nossos registros, até a presente data, fatos supervenientes que desabonem a sua conduta e responsabilidade com as obrigações assumidas.

Santa Cruz do Rio Pardo/SP, 16 de fevereiro de 2024.

LUCIANO GOMES DA SILVA TRANSPORTES
CNPJ: 30.953.347/0001-10
LUCIANO GOMES DA SILVA
Cargo: Representante legal
RG: 24927742 SSP/SP
CPF: 151.469.518-96

E ainda, em consulta a Nota Fiscal de venda da empresa PIETRO para a empresa LUCIANO GOMES dos produtos descritos no referido atestado, chamou a atenção o fato de que a data de emissão e envio dos produtos é idêntica a data do referido atestado, qual seja, 16 de fevereiro de 2024:

828
P

Acórdão 917/2022 Plenário (Representação, Relator Ministro Benjamin Zymler)

Responsabilidade. Declaração de inidoneidade. Documento falso. Atestado de Capacidade Técnica. Conluio. A apresentação de atestado de capacidade técnica com conteúdo falso, à evidência de conluio entre as empresas envolvidas, fere os princípios da moralidade, da isonomia e da competitividade e conduz a declaração de inidoneidade, tanto da empresa que emitiu o atestado quanto da que o apresentou, para participar de licitação na Administração Pública Federal (art. 46 da Lei 8.443/1992)

Percebe-se com o julgado acima que, tanto a empresa que emitiu o atestado quanto aquela que apresentou, respondem em conjunto por apresentação de documento falso no certame, sendo que referidos atos geram vantagens indevidas em certames licitatórios – uma vez que pretende comprovar qualificação técnica que, em princípio, a empresa pode não possuir - e fere os princípios da moralidade, da isonomia e da competitividade aplicáveis a todos os certames públicos, independente de ter resultado em prejuízo financeiro para a Administração e/ ou quaisquer suposições acerca do nível de satisfação na execução dos serviços contratados. (Acórdão 2677/2014-TCU-Plenário).

Além do mais, a empresa recorrente, inconformada de visualizar os mesmos indícios aqui mencionados em demais certames, efetuou o registro do Boletim de Ocorrência nº DD8486-1/2024, relatando as situações presenciadas com relação aos documentos com indícios de fraudes apresentados pelo recorrido, para que seja dado fé-pública ao alegado.

Em sendo assim, verificadas as informações aqui prestadas, bem como, por ter sido comprovado documentalmente que a empresa PIETRO E-COMMERCE agiu em conluio com a empresa LUCIANO GOMES DA SILVA TRANSPORTES, com a finalidade de atestar falsamente a qualificação da empresa recorrida ao atestar a qualidade e durabilidade dos produtos no mesmo dia em que os recebeu, resta evidente a necessária declaração de apresentação de documento falso, desclassificando a empresa PIETRO do certame e aplicando-se penalidades cabíveis e previstas na legislação, conforme explanado acima.

PEDIDO

Ante o exposto, requer-se:

829
9

a) O recebimento do presente Recurso Administrativo a fim de que seja devidamente processado e, na hipótese de não restar reconsiderada a decisão pela Douta Comissão Especial de Licitações, seja encaminhando à autoridade superior para apreciação – art. 109, § 4º da Lei 8.666/93;

b) seja determinada a suspensão dos procedimentos inerentes ao processo licitatório, enquanto pendente decisão definitiva do presente recurso, em atendimento aos dispositivos legais, em especial artigo 109, § 2º da Lei 8.666/93, cientificando a Recorrente acerca da decisão que receber o presente recurso;

c) Seja procedida as diligências e, após comprovados os fatos apontados no presente recurso, seja efetuada a desclassificação da empresa PIETRO E-COMMERCE do certame, por ter apresentado atestado de capacidade técnica falso, conforme fundamentação supra.

d) ao final, na análise de mérito, seja dado TOTAL PROVIMENTO AO RECURSO INTERPOSTO, de forma que seja classificada a segunda colocada no certame.

Nesses termos, pede deferimento.

Concórdia/SC, 27 de março de 2024.



Zeus Comercial Eireli
CNPJ nº 34.840.358/0001-44

34.840.358/0001-44
IE: 260.231.703
ZEUS COMERCIAL EIRELI
RUA MARECHAL DEODORO, N. 90, SALA 101,
EDIF. BENVINDA RIBEIRO, CENTRO
CONCÓRDIA/SC, CEP 89.700-172

RECEBEMOS DE PIETRO E-COMMERCE LTDA OS PRODUTOS CONSTANTES DA NOTA FISCAL INDICADA AO LADO

IDENTIFICAÇÃO E ASSINATURA DO RECEBEDOR

DATA DE RECEBIMENTO

Nº 00000020 SÉRIE 2

DANFE
DOCUMENTO AUXILIAR DA
NOTA FISCAL ELETRÔNICA

0-ENTRADA 1
1-SAIDA

N. 000000020
SÉRIE 2
FOLHA 01/06

CHAVE DE ACESSO DA NF-E
4224 0248 8789 9000 0191 5500 2000 0000 2011 2730 6071

Consulta de autenticidade no portal nacional da NF-e
www.nfe.fazenda.gov.br/portal ou no site da SEFAZ Autorizada

PROTÓCOLO DE AUTORIZAÇÃO DE USO
342240041761228 16/02/2024 10:08:20-03:00

CNPJ/CPF
48.878.990/0001-91

INSC. ESTADUAL DO SUBST. TRIB.

CNPJ/CPF
30.953.347/0001-10

BAIRRO/DISTRITO
JARDIM SANT'ANNA I

CEP
18910-042

UF SP

INSCRIÇÃO ESTADUAL
612083081119

FONE/FAX
1498779244

MUNICÍPIO
SANTA CRUZ DO RIO PARDO

001
16/03/2024
362.257,00

BASE DE CÁLCULO DO ICMS
0,00

VALOR DO ICMS
0,00

VALOR DO FRETE
0,00

RAZÃO SOCIAL
LUCIANO GOMES DA SILVA TRANSPORTES

ENDEREÇO
RUA ANTONIO DA COSTA JUNIOR, 1192

DESCONTO
0,00

OUTRAS DESPESAS ACESSÓRIAS
0,00

VALOR TOTAL DO ICMS ST
0,00

BASE DE CÁLCULO DO ICMS ST
0,00

VALOR DO ICMS SUBSTITUIÇÃO
0,00

VALOR TOTAL DOS PRODUTOS
362.257,00

FRETE POR CONTA
1-DESTINATÁRIO

CÓDIGO ANTI
PLACA DO VEÍCULO

UF

CNPJ/CPF

INSCRIÇÃO ESTADUAL

QUANTIDADE

ESPECIE

MARCA

NUMERAÇÃO

PESO BRUTO

PESO LÍQUIDO

COD. PROD	DESCR PROD	NCM/SH	CST	CFOP	UN	QUANT.	V.UNITARIO	VLR TOTAL	VLR DESC	VUNLIIQ	TOTAL LIQ	BC.ICMS	BC.ICMS ST	VLR ICMS	VLR ICMS ST	VALOR IPI	ALÍQUOTA ICMS	IPI
P005	CAMARA DE AR 10.00X20	40131090	260	6404	UN	24,00000	60,000000	1.440,00	0,00	60,00000	1.440,00	0,00	0,00	0,00	0,00	0,00	0,00%	0,00%
P005	CAMARA DE AR 11.00X22	40131090	260	6404	UN	6,00000	70,000000	420,00	0,00	70,00000	420,00	0,00	0,00	0,00	0,00	0,00	0,00%	0,00%
P005	CAMARA DE AR 12.4X24	40131090	260	6404	UN	10,00000	80,000000	800,00	0,00	80,00000	800,00	0,00	0,00	0,00	0,00	0,00	0,00%	0,00%
P005	CAMARA DE AR	40131090	260	6404	UN	24,00000	150,000000	3.600,00	0,00	150,00000	3.600,00	0,00	0,00	0,00	0,00	0,00	0,00%	0,00%

INSCRIÇÃO MUNICIPAL

VALOR TOTAL DOS SERVIÇOS

BASE DE CÁLCULO DO ISSQN

VALOR DO ISSQN

INFORMAÇÕES COMPLEMENTARES
Protocolo: 342240041761228

RESERVADO AO FISCO

NATUREZA DA OPERAÇÃO
VENDA DE MERCADORIA S/PIIS E COFINS

INSCRIÇÃO ESTADUAL
262060493

NOME/RAZÃO SOCIAL
LUCIANO GOMES DA SILVA TRANSPORTES

ENDEREÇO
RUA ANTONIO DA COSTA JUNIOR, 1192

MUNICÍPIO
SANTA CRUZ DO RIO PARDO

DATA DE EMISSÃO
16/02/2024

DATA ENTRADA/SAÍDA
16/02/2024

HORA ENTRADA/SAÍDA
10:05:00

DESTINATÁRIO

REMETENTE

FATURA

CÁLCULO

TRANSPORTADOR/VOLUMES

DADOS DO PRODUTO / SERVIÇO

DADOS

ISSQN

ADICIONAIS

INSCRIÇÃO MUNICIPAL

VALOR TOTAL DOS SERVIÇOS

BASE DE CÁLCULO DO ISSQN

VALOR DO ISSQN

INFORMAÇÕES COMPLEMENTARES
Protocolo: 342240041761228

RESERVADO AO FISCO

INSCRIÇÃO MUNICIPAL

VALOR TOTAL DOS SERVIÇOS

BASE DE CÁLCULO DO ISSQN

VALOR DO ISSQN

INFORMAÇÕES COMPLEMENTARES
Protocolo: 342240041761228

RESERVADO AO FISCO

INSCRIÇÃO MUNICIPAL

VALOR TOTAL DOS SERVIÇOS

BASE DE CÁLCULO DO ISSQN

VALOR DO ISSQN

INFORMAÇÕES COMPLEMENTARES
Protocolo: 342240041761228

RESERVADO AO FISCO

INSCRIÇÃO MUNICIPAL

VALOR TOTAL DOS SERVIÇOS

BASE DE CÁLCULO DO ISSQN

VALOR DO ISSQN

INFORMAÇÕES COMPLEMENTARES
Protocolo: 342240041761228

RESERVADO AO FISCO

INSCRIÇÃO MUNICIPAL

VALOR TOTAL DOS SERVIÇOS

BASE DE CÁLCULO DO ISSQN

VALOR DO ISSQN

INFORMAÇÕES COMPLEMENTARES
Protocolo: 342240041761228

RESERVADO AO FISCO

INSCRIÇÃO MUNICIPAL

VALOR TOTAL DOS SERVIÇOS

BASE DE CÁLCULO DO ISSQN

VALOR DO ISSQN

Identificação do emitente
PIETRO E-COMMERCE LTDA

R 1139, 664
ITAJUBA Cep:88390-000
BARRA VELHA/SC
Fone:

DANFE

DOCUMENTO AUXILIAR DA
NOTA FISCAL ELETRÔNICA

0-ENTRADA 1

1-SAÍDA

N.º 000000020
SÉRIE 2
FOLHA 02/06

CHAVE DE ACESSO DA NF-E
4224 0248 8789 9000 0191 5500 2000 0000 2011 2730 6071

Consulta de autenticidade no portal nacional da NF-e
www.nfe.fazenda.gov.br/portal ou no site da SEFAZ Autorizada

NATUREZA DA OPERAÇÃO
VENDA DE MERCADORIA S/PIS E COFINS

INSCRIÇÃO ESTADUAL
262060493

INSC. ESTADUAL DO SUBST. TRIB.

CNPJ/CPF
48.878.990/0001-91

PROTOCOLO DE AUTORIZAÇÃO DE USO
342240041761228 16/02/2024 10:08:20-03:00

DADOS DO PRODUTO / SERVIÇO		COD. PROD	DESCR PROD	NCM/SH	CST	CFOP	UN	QUANT.	V.UNITARIO	VLRTOTAL	VLRESC	V.UNITLIQ	TOTALLIQ	BC.ICMS	BC.ICMS ST	VLRICMS	VLRICMS ST	VALOR IPI	ALÍQUOTA ICMS	IPI	
	17,5X25								0												
P005	CAMARA DE AR 18.4X30	40131090	260	6404	UN	10,00000	150,00000	1.500,00	0,00	1.500,00	0,00	150,00000	1.500,00	0,00	0,00	0,00	0,00	0,00	0,00%	0,00%	0,00%
P005	CAMARA DE AR 18.4X34	40131090	260	6404	UN	6,00000	155,00000	930,00	0,00	930,00	0,00	155,00000	930,00	0,00	0,00	0,00	0,00	0,00	0,00%	0,00%	0,00%
P005	CAMARA DE AR 7.50X16	40131090	260	6404	UN	27,00000	33,00000	891,00	0,00	891,00	0,00	33,00000	891,00	0,00	0,00	0,00	0,00	0,00	0,00%	0,00%	0,00%
P005	CAMARA DE AR 9.00X16	40131090	260	6404	UN	15,00000	44,00000	660,00	0,00	660,00	0,00	44,00000	660,00	0,00	0,00	0,00	0,00	0,00	0,00%	0,00%	0,00%
P005	CAMARA DE AR 9.00X20	40131090	260	6404	UN	24,00000	50,00000	1.200,00	0,00	1.200,00	0,00	50,00000	1.200,00	0,00	0,00	0,00	0,00	0,00	0,00%	0,00%	0,00%
P005	CAMARA DE AR KM 24	40131090	260	6404	UN	18,00000	120,00000	2.160,00	0,00	2.160,00	0,00	120,00000	2.160,00	0,00	0,00	0,00	0,00	0,00	0,00%	0,00%	0,00%
P005	CAMARA DE AR KR 16	40131090	260	6404	UN	15,00000	33,00000	495,00	0,00	495,00	0,00	33,00000	495,00	0,00	0,00	0,00	0,00	0,00	0,00%	0,00%	0,00%
P005	CAMARA DE AR MG 18	40131090	260	6404	UN	15,00000	20,00000	300,00	0,00	300,00	0,00	20,00000	300,00	0,00	0,00	0,00	0,00	0,00	0,00%	0,00%	0,00%
P003	PNEU 10,00 R 20 BARRACHUD O	40112090	260	6404	UN	7,00000	1.700,00000	11.900,00	0,00	11.900,00	0,00	1.700,00000	11.900,00	0,00	0,00	0,00	0,00	0,00	0,00%	0,00%	0,00%
P003	PNEU 10,00 R 20 LISO	40112090	260	6404	UN	6,00000	1.550,00000	9.300,00	0,00	9.300,00	0,00	1.550,00000	9.300,00	0,00	0,00	0,00	0,00	0,00	0,00%	0,00%	0,00%
P003	PNEU 10,00X20 BARRACHUDO	40112090	260	6404	UN	11,00000	1.023,00000	11.253,00	0,00	11.253,00	0,00	1.023,00000	11.253,00	0,00	0,00	0,00	0,00	0,00	0,00%	0,00%	0,00%
P003	PNEU 10,00X20 LISO	40112090	260	6404	UN	14,00000	1.000,00000	14.000,00	0,00	14.000,00	0,00	1.000,00000	14.000,00	0,00	0,00	0,00	0,00	0,00	0,00%	0,00%	0,00%
P007	PNEU 10X16,5	40117090	260	6404	UN	4,00000	480,00000	1.920,00	0,00	1.920,00	0,00	480,00000	1.920,00	0,00	0,00	0,00	0,00	0,00	0,00%	0,00%	0,00%

831

Nº 000000020
SÉRIE 2

RECEBEMOS DE PIETRO E-COMMERCE LTDA OS PRODUTOS CONSTANTES DA NOTA FISCAL INDICADA AO LADO

IDENTIFICAÇÃO E ASSINATURA DO RECEBEDOR

DATA DE RECEBIMENTO

832

RECEBEMOS DE PIETRO E-COMMERCE LTDA OS PRODUTOS CONSTANTES DA NOTA FISCAL INDICADA AO LADO

IDENTIFICAÇÃO E ASSINATURA DO RECEBEDOR

DATA DE RECEBIMENTO

Nº 000000020 SÉRIE 2

Identificação do emitente
PIETRO E-COMMERCE LTDA
 R 1139, 664
 ITAJUBA Cep:88390-000
 BARRA VELHA/SC
 Fone:

DANFE
 DOCUMENTO AUXILIAR DA
 NOTA FISCAL ELETRÔNICA
 0-ENTRADA
 1-SAÍDA
 N. 000000020
 SÉRIE 2
 FOLHA 03/06

CHAVE DE ACESSO DA NF-E
 4224 0248 8789 9000 0191 5500 2000 0000 2011 2730 6071

Consulta de autenticidade no portal nacional da NF-e
 www.nfe.fazenda.gov.br/portal ou no site da SEFAZ Autorizada

NATUREZA DA OPERAÇÃO
 VENDA DE MERCADORIA S/PIIS E COFINS

INSCRIÇÃO ESTADUAL
 262060493

INSC. ESTADUAL DO SUBST. TRIB.

CNPJ/CPF
 48.878.990/0001-91

PROTOCOLO DE AUTORIZAÇÃO DE USO
 342240041761228 16/02/2024 10:08:20-03:00

COD. PROD	DESCR PROD	NCM/SH	CST	CFOP	UN	QUANT.	V. UNITARIO	VLR TOTAL	VLR DESC	V. UN/LIQ	TOTAL LIQ	BC.ICMS	BC.ICMS ST	VLR ICMS	VLR ICMS ST	VALOR IPI	ALÍQUOTA ICMIS	ALÍQUOTA IPI
P007	PNEU 12,5/80 X18	40117090	260	6404	UN	10,00000	800,00000	8.000,00	0,00	800,00000	8.000,00	0,00	0,00	0,00	0,00	0,00	0,00%	0,00%
P007	PNEU 12,4X24	40117090	260	6404	UN	5,00000	850,00000	4.250,00	0,00	850,00000	4.250,00	0,00	0,00	0,00	0,00	0,00	0,00%	0,00%
P007	PNEU 12X16,5	40117090	260	6404	UN	5,00000	550,00000	2.750,00	0,00	550,00000	2.750,00	0,00	0,00	0,00	0,00	0,00	0,00%	0,00%
P002	PNEU 14,00X24 G2/L2	40118090	260	6404	UN	18,00000	1.650,00000	29.700,00	0,00	1.650,00000	29.700,00	0,00	0,00	0,00	0,00	0,00	0,00%	0,00%
P007	PNEU 14,9X24	40117090	260	6404	UN	4,00000	1.000,00000	4.000,00	0,00	1.000,00000	4.000,00	0,00	0,00	0,00	0,00	0,00	0,00%	0,00%
P001	PNEU 165/70 R13	40111000	260	6404	UN	12,00000	185,00000	2.220,00	0,00	185,00000	2.220,00	0,00	0,00	0,00	0,00	0,00	0,00%	0,00%
P002	PNEU 17,5X25 E3/L3	40118090	260	6404	UN	6,00000	2.000,00000	12.000,00	0,00	2.000,00000	12.000,00	0,00	0,00	0,00	0,00	0,00	0,00%	0,00%
P002	PNEU 17,5X25 G2/L2	40118090	260	6404	UN	12,00000	1.900,00000	22.800,00	0,00	1.900,00000	22.800,00	0,00	0,00	0,00	0,00	0,00	0,00%	0,00%
P001	PNEU 175/65 R14	40111000	260	6404	UN	18,00000	190,00000	3.420,00	0,00	190,00000	3.420,00	0,00	0,00	0,00	0,00	0,00	0,00%	0,00%
P001	PNEU 175/70 R13	40111000	260	6404	UN	24,00000	170,00000	4.080,00	0,00	170,00000	4.080,00	0,00	0,00	0,00	0,00	0,00	0,00%	0,00%
P001	PNEU 175/70 R14	40111000	260	6404	UN	24,00000	195,00000	4.680,00	0,00	195,00000	4.680,00	0,00	0,00	0,00	0,00	0,00	0,00%	0,00%
P007	PNEU 18,4X30	40117090	260	6404	UN	4,00000	1.950,00000	7.800,00	0,00	1.950,00000	7.800,00	0,00	0,00	0,00	0,00	0,00	0,00%	0,00%
P006	PNEU 185 R14 C	40119090	260	6404	UN	18,00000	240,00000	4.320,00	0,00	240,00000	4.320,00	0,00	0,00	0,00	0,00	0,00	0,00%	0,00%
P001	PNEU 185/60 R14	40111000	260	6404	UN	10,00000	180,00000	1.800,00	0,00	180,00000	1.800,00	0,00	0,00	0,00	0,00	0,00	0,00%	0,00%



DANFE
DOCUMENTO AUXILIAR DA
NOTA FISCAL ELETRÔNICA
0-ENTRADA
1-SAÍDA

CHAVE DE ACESSO DA NF-E
4224 0248 8789 9000 0191 5500 2000 0000 2011 2730 6071

Consulta de autenticidade no portal nacional da NF-e
www.nfe.fazenda.gov.br/portal ou no site da SEFAZ Autorizada

Identificação do emitente
PIETRO E-COMMERCE LTDA

R. ILIÃO, 664
ITAJUBA CxP:88390-000
BARRA VELHA/SC
Fone:

N. 000000020
SÉRIE 2
FOLHA 04/06

PROTÓCOLO DE AUTORIZAÇÃO DE USO
342240041761228 16/02/2024 10:08:20-03:00

CNPJ/CPF
48.878.990/0001-91

NATUREZA DA OPERAÇÃO
VENDA DE MERCADORIA S/PIIS E COFINS

INSCRIÇÃO ESTADUAL
262060493

INSC. ESTADUAL DO SUBST. TRIB.

COD. PROD	DESCR PROD	NCM/SH	CST	CFOP	UN	QUANT.	V.UNITARIO	VLR TOTAL	VLR DESC	V:UN/LIQ	TOTAL LIQ	BC.ICMS	BC.ICMS ST	VLR ICMS	VLR ICMS ST	VALOR IPI	ALÍQUOTA ICMS	IPI
P001	PNEU 185/60 R15	40111000	260	6404	UN	14,0000	190,00000	2.660,00	0,00	190,00000	2.660,00	0,00	0,00	0,00	0,00	0,00	0,00%	0,00%
P001	PNEU 185/65 R14	40111000	260	6404	UN	18,0000	200,00000	3.600,00	0,00	200,00000	3.600,00	0,00	0,00	0,00	0,00	0,00	0,00%	0,00%
P001	PNEU 185/65 R15	40111000	260	6404	UN	24,0000	195,00000	4.680,00	0,00	195,00000	4.680,00	0,00	0,00	0,00	0,00	0,00	0,00%	0,00%
P001	PNEU 185/70 R14	40111000	260	6404	UN	20,0000	198,00000	3.960,00	0,00	198,00000	3.960,00	0,00	0,00	0,00	0,00	0,00	0,00%	0,00%
P007	PNEU 19,5X24	40117090	260	6404	UN	6,0000	1.950,00000	11.700,00	0,00	1.950,00000	11.700,00	0,00	0,00	0,00	0,00	0,00	0,00%	0,00%
P001	PNEU 195/60 R15	40111000	260	6404	UN	18,0000	200,00000	3.600,00	0,00	200,00000	3.600,00	0,00	0,00	0,00	0,00	0,00	0,00%	0,00%
P001	PNEU 195/65 R15	40111000	260	6404	UN	20,0000	204,00000	4.080,00	0,00	204,00000	4.080,00	0,00	0,00	0,00	0,00	0,00	0,00%	0,00%
P002	PNEU 20,5X25 ES/L3	40118090	260	6404	UN	4,0000	2.500,00000	10.000,00	0,00	2.500,00000	10.000,00	0,00	0,00	0,00	0,00	0,00	0,00%	0,00%
P001	PNEU 205/55 R16	40111000	260	6404	UN	12,0000	200,00000	2.400,00	0,00	200,00000	2.400,00	0,00	0,00	0,00	0,00	0,00	0,00%	0,00%
P001	PNEU 205/70 R15	40111000	260	6404	UN	14,0000	250,00000	3.500,00	0,00	250,00000	3.500,00	0,00	0,00	0,00	0,00	0,00	0,00%	0,00%
P006	PNEU 205/70 R15C	40119090	260	6404	UN	11,0000	260,00000	2.860,00	0,00	260,00000	2.860,00	0,00	0,00	0,00	0,00	0,00	0,00%	0,00%
P006	PNEU 205/75 R16C	40119090	260	6404	UN	14,0000	300,00000	4.200,00	0,00	300,00000	4.200,00	0,00	0,00	0,00	0,00	0,00	0,00%	0,00%
P001	PNEU 215/65 R16	40111000	260	6404	UN	16,0000	300,00000	4.800,00	0,00	300,00000	4.800,00	0,00	0,00	0,00	0,00	0,00	0,00%	0,00%
P003	PNEU 215/75 R17,5 BORRAC HUDO	40112090	260	6404	UN	14,0000	420,00000	5.880,00	0,00	420,00000	5.880,00	0,00	0,00	0,00	0,00	0,00	0,00%	0,00%

DADOS DO PRODUTO / SERVIÇO

RECEBEMOS DE PIETRO E-COMMERCE LTDA OS PRODUTOS CONSTANTES DA NOTA FISCAL INDICADA AO LADO

IDENTIFICAÇÃO E ASSINATURA DO RECEBEDOR

DATA DE RECEBIMENTO

833

RECEBEMOS DE PIETRO E-COMMERCE LTDA OS PRODUTOS CONSTANTES DA NOTA FISCAL INDICADA AO LADO

IDENTIFICAÇÃO E ASSINATURA DO RECEBEDOR

DATA DE RECEBIMENTO

Nº 000000020
SÉRIE 2

Identificação do emitente
PIETRO E-COMMERCE LTDA
R. 1139, 664
ITAJUBA Cep:88390-000
BARRAVELHA/SC
Fone:

DANFE
DOCUMENTO AUXILIAR DA
NOTA FISCAL ELETRÔNICA
0-ENTRADA 1
1-SAIDA

N. 000000020
SÉRIE 2
FOLHA 05/06

CHAVE DE ACESSO DA NF-E
4224 0248 8789 9000 0191 5500 2000 0000 2011 2730 6071

Consulta de autenticidade no portal nacional da NF-e
www.nfe.fazenda.gov.br/portal ou no site da SEFAZ Autorizada

NATUREZA DA OPERAÇÃO		INSC. ESTADUAL DO SUBSTRIB.																	
VENDA DE MERCADORIA S/PIS E COFINS		INSC. ESTADUAL																	
262060493		262060493																	
COD. PROD	DESCR PROD	NCM/SH	CST	CFOP	UN	QUANT.	V.UNITARIO	VLR TOTAL	VLR DESC	VLR DESCTOTAL	VUN/UNLIQ	TOTAL LIQ	BC.ICMS	BC.ICMS ST	VLR ICMS	VLR ICMS ST	VALOR IPI	ALÍQUOTA ICMS	ALÍQUOTA IPI
P003	PNEU 215/75 R17,5 LISO	40112090	260	6404	UN	19,00000	400,00000	7.600,00	0,00	7.600,00	400,00000	7.600,00	0,00	0,00	0,00	0,00	0,00	0,00%	0,00%
P003	PNEU 215/75 R17,5 MISTO	40112090	260	6404	UN	5,00000	425,00000	2.125,00	0,00	2.125,00	425,00000	2.125,00	0,00	0,00	0,00	0,00	0,00	0,00%	0,00%
P006	PNEU 225/65 R16C	40119090	260	6404	UN	17,00000	330,00000	5.610,00	0,00	5.610,00	330,00000	5.610,00	0,00	0,00	0,00	0,00	0,00	0,00%	0,00%
P001	PNEU 225/75 R16	40111000	260	6404	UN	14,00000	300,00000	4.200,00	0,00	4.200,00	300,00000	4.200,00	0,00	0,00	0,00	0,00	0,00	0,00%	0,00%
P006	PNEU 225/75 R16C	40119090	260	6404	UN	18,00000	310,00000	5.580,00	0,00	5.580,00	310,00000	5.580,00	0,00	0,00	0,00	0,00	0,00	0,00%	3,00%
P003	PNEU 235/75 R17,5 BORRAC HUDO	40112090	260	6404	UN	7,00000	450,00000	3.150,00	0,00	3.150,00	450,00000	3.150,00	0,00	0,00	0,00	0,00	0,00	0,00%	0,00%
P003	PNEU 235/75 R17,5 LISO	40112090	260	6404	UN	8,00000	430,00000	3.440,00	0,00	3.440,00	430,00000	3.440,00	0,00	0,00	0,00	0,00	0,00	0,00%	0,00%
P003	PNEU 275/80 R22,5 BORRAC HUDO	40112090	260	6404	UN	14,00000	1.050,00000	14.700,00	0,00	14.700,00	1.050,00000	14.700,00	0,00	0,00	0,00	0,00	0,00	0,00%	0,00%
P003	PNEU 275/80 R22,5 LISO	40112090	260	6404	UN	19,00000	1.000,00000	19.000,00	0,00	19.000,00	1.000,00000	19.000,00	0,00	0,00	0,00	0,00	0,00	0,00%	0,00%
P003	PNEU 275/80 R22,5 MISTO	40112090	260	6404	UN	7,00000	1.055,00000	7.385,00	0,00	7.385,00	1.055,00000	7.385,00	0,00	0,00	0,00	0,00	0,00	0,00%	0,00%
P003	PNEU 295/80 R22,5 BORRAC HUDO	40112090	260	6404	UN	5,00000	1.060,00000	5.300,00	0,00	5.300,00	1.060,00000	5.300,00	0,00	0,00	0,00	0,00	0,00	0,00%	0,00%
P003	PNEU 295/80 R22,5 LISO	40112090	260	6404	UN	7,00000	1.050,00000	7.350,00	0,00	7.350,00	1.050,00000	7.350,00	0,00	0,00	0,00	0,00	0,00	0,00%	0,00%
P007	PNEU 7.50X16 AGRICOLA	40117090	260	6404	UN	4,00000	310,00000	1.240,00	0,00	1.240,00	310,00000	1.240,00	0,00	0,00	0,00	0,00	0,00	0,00%	0,00%

834

835
9



DANFE
DOCUMENTO AUXILIAR DA
NOTA FISCAL ELETRÔNICA
0-ENTRADA 1-1
1
N. 000000020
SÉRIE 2
FOLHA 06/06

Identificação do emitente
PIETRO E-COMMERCE LTDA
R 1139, 664
ITAJUBA Cep:88390-000
BARRA VELHA/SC
Fone:

CHAVE DE ACESSO DA NF-E
4224 0248 8789 9000 0191 5500 2000 0000 2011 2730 6071
Consulta de autenticidade no portal nacional da NF-e
www.nfe.fazenda.gov.br/portal ou no site da SEFAZ Autorizada

PROTÓCOLO DE AUTORIZAÇÃO DE USO
342240041761228 16/02/2024 10:08:20-03:00
CNPJ/CPF
48.878.990/0001-91

NATUREZA DA OPERAÇÃO
VENDA DE MERCADORIA S/ PIS E COFINS
INSCRIÇÃO ESTADUAL
262060493

INSC. ESTADUAL DO SUBST. TRIB.

COD. PROD	DESCR PROD	NCM/SH	CST	CFOP	UN	QUANT.	V.UNITARIO	VLR TOTAL	VLR DESC	VUNI LIQ	TOTAL LIQ	BC.ICMS	BC.ICMS ST	VLR ICMS	VLR ICMS ST	VALOR IPI	ALÍQUOTA ICMS	IPI	
P003	PNEU 7,50X16 BORRACHUDO	40112090	260	6404	UN	10,0000	400,00000	4.000,00	0,00	400,00000	4.000,00	0,00	0,00	0,00	0,00	0,00	0,00%	0,00%	0,00%
P003	PNEU 7,50X16 LISO	40112090	260	6404	UN	14,0000	380,00000	5.320,00	0,00	380,00000	5.320,00	0,00	0,00	0,00	0,00	0,00	0,00%	0,00%	0,00%
P003	PNEU 9,00X20 BORRACHUDO	40112090	260	6404	UN	12,0000	820,00000	9.840,00	0,00	820,00000	9.840,00	0,00	0,00	0,00	0,00	0,00	0,00%	0,00%	0,00%
P003	PNEU 9,00X20 LISO	40112090	260	6404	UN	14,0000	810,00000	11.340,00	0,00	810,00000	11.340,00	0,00	0,00	0,00	0,00	0,00	0,00%	0,00%	0,00%
P004	PROTETOR ARO 16	40112090	260	6404	UN	18,0000	10,00000	180,00	0,00	10,00000	180,00	0,00	0,00	0,00	0,00	0,00	0,00%	0,00%	0,00%
P004	PROTETOR ARO 20	40112090	260	6404	UN	24,0000	14,00000	336,00	0,00	14,00000	336,00	0,00	0,00	0,00	0,00	0,00	0,00%	0,00%	0,00%
P004	PROTETOR ARO 22	40112090	260	6404	UN	12,0000	16,00000	192,00	0,00	16,00000	192,00	0,00	0,00	0,00	0,00	0,00	0,00%	0,00%	0,00%
P004	PROTETOR ARO 24	40112090	260	6404	UN	24,0000	40,00000	960,00	0,00	40,00000	960,00	0,00	0,00	0,00	0,00	0,00	0,00%	0,00%	0,00%
P004	PROTETOR ARO 25	40112090	260	6404	UN	18,0000	50,00000	900,00	0,00	50,00000	900,00	0,00	0,00	0,00	0,00	0,00	0,00%	0,00%	0,00%

RECEBEMOS DE PIETRO E-COMMERCE LTDA OS PRODUTOS CONSTANTES DA NOTA FISCAL INDICADA AO LADO

IDENTIFICAÇÃO E ASSINATURA DO RECEBEDOR

DATA DE RECEBIMENTO

Nº 000000020 SÉRIE 2



SECRETARIA DE ESTADO DA SEGURANÇA PÚBLICA
POLÍCIA CIVIL DO ESTADO DE SÃO PAULO



836
9

Dependência: DEL.POL.AVANHANDAVA

Boletim Nº: DD8486-1/2024 - 1ª Edição Iniciado: 05/03/2024 11:55 e Emitido: 05/03/2024 às 12:04

Boletim de Ocorrência Sem autoria

Naturezas da Ocorrência

Crime Consumado

Não Criminal - Outros não criminal

Dados da Ocorrência

Circunscrição: DEL. POL. AVANHANDAVA

Local do Fato: praça santa luzia, 61, - centro - 16360000 - AVANHANDAVA - SP

Tipo de Local: Repartição Pública - Prefeitura Municipal

Ocorrência: 05/03/2024 às 08:30

Comunicação: 05/03/2024 às 11:55

Flagrante: Não

Elaboração: 1ª Edição - 05/03/2024 às 12:04

Pessoas Físicas

1 - Partes

Nome: Gabriela Pereira Dos Santos

Nome Social: Não Informado

Vulgo: Não Informado

RG: 46471048 - SP

Dt. de Nascimento: 13/11/1989

CPF: Não Informado

Mãe: Maria Shirley Pereira Dos Santos

Sexo: Feminino

Pai: Gilberto Dos Santos

Vítima Fatal: Não

Profissão: Procurador(a)

Cútiis: Branca

Histórico do BO

1ª Edição criada 05/03/2024 12:04 por Lillian Freire V.s. Barros - DEL.POL.AVANHANDAVA

Comparece a esta Delegacia de Polícia a parte GABRIELA informando se procuradora da Empresa Zeus Comercial EIRELI, inscrita no CNPJ 348403580001- 44 solicitando o registro do presente boletim de ocorrência, sob orientação da empresa, nos seguintes termos: "o atestado e a nota fiscal da empresa PIETRO E-COMMERCE apresentados no pregão presencial nº 05 da prefeitura de Avanhanda possuem indícios de fraude, tendo em vista a data do atestado é a mesma data da emissão da nota fiscal, sendo que surgem dúvidas acerca da sua veracidade, ao passo que, inexistente como ser comprovada a qualidade dos produtos fornecidos na mesma data da venda. Ou seja, possuem sérios indícios de a empresa em questão ter apresentado atestado falso no certame público com a finalidade de burlar os preceitos legais e participar do certame de forma ilegal." Nada mais.

Solução: Apreciação do delegado titular



Documento assinado digitalmente nos termos da lei 11.419/2006
Polícia Civil do Estado de São Paulo, em 05/03/2024 às 12:04

Chave de Impressão:

84BE8F10C3A5BBD081DACDF438635D70

DEL.POL.AVANHANDAVA

www.policiacivil.sp.gov.br

Endereço da Delegacia: PRAÇA DA BANDEIRA, 54, TERREO - CENTRO - 16360000 - AVANHANDAVA - SP



SECRETARIA DE ESTADO DA SEGURANÇA PÚBLICA
POLÍCIA CIVIL DO ESTADO DE SÃO PAULO



837
p

Dependência: DEL.POL.AVANHANDAVA

Boletim Nº: DD8486-1/2024 - 1ª Edição **Iniciado:** 05/03/2024 11:55 **e Emitido:** 05/03/2024 às 12:04

Confere(m), assina(m) e recebe(m) uma via

BO digitado por Lilian Freire V.s. Barros, Escrivão de Polícia

Equipe chefiada por Gabriel Tadeu Brienza Vieira, Delegado de Polícia

Documento assinado digitalmente nos termos da lei 11.419/2006



Documento assinado digitalmente nos termos da lei 11.419/2006
Polícia Civil do Estado de São Paulo, em 05/03/2024 às 12:04

Chave de Impressão:

84BE8F10C3A5BBD081DACDF438635D70

DEL.POL.AVANHANDAVA

www.policiacivil.sp.gov.br

Endereço da Delegacia: PRAÇA DA BANDEIRA, 54, TERREO - CENTRO - 16360000 - AVANHANDAVA - SP

838
9

Luciano Gomes da Silva
Transportes



IMI 8972-6459

PROTECTOR ARO 25	18	R\$ 50,00	R\$ 900,00
			R\$ 362.257,00

Afirmamos ainda, que

- Os pneus fornecidos eram de primeira qualidade e desempenho reconhecidos no mercado nacional e internacional de pneumáticos, fornecendo exclusivamente produtos de primeira linha de qualidade de seus fabricantes, sempre similares tecnicamente às líderes do mercado nacional (Continental, Goodyear, Michelin, Firestone, Pirelli e Bridgestone);
- Foram entregues no prazo estipulado no contrato;
- Foram entregues de acordo com as especificações exigidas;
- Tiveram durabilidade normal.

O fornecimento foi executado de acordo com parâmetros técnicos de qualidade exigidos para os materiais, sendo esses de primeira qualidade e dentro do prazo pactuado, foram entregues de acordo com as especificações exigidas no contrato, tiveram durabilidade normal, não existindo em nossos registros, até a presente data, fatos supervenientes que desabonem a sua conduta e responsabilidade com as obrigações assumidas.

Santa Cruz do Rio Pardo/SP, 16 de fevereiro de 2024.

LUCIANO GOMES DA SILVA TRANSPORTES
 CNPJ: 30.953.347/0001-10
 LUCIANO GOMES DA SILVA
 Cargo: Representante legal
 RG: 24927742 SSP/SP
 CPF: 151.469.518-96

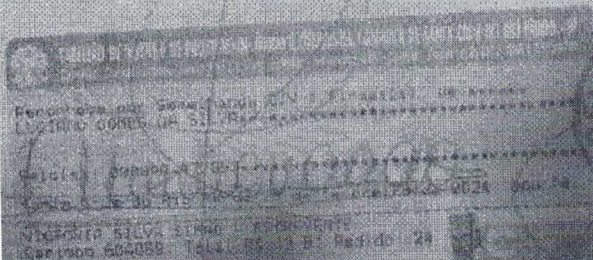

Handwritten signature and scribbles.

CNPJ 30.953.347/0001-10 IE 612.083.06119
 Rua Antonio Da Costa Junior, 192, Jardim Sant'anna
 SCPardo SP - CEP: 13.913-042

Imagem gerada por DIRIVAL CICHETTO JUNIOR, em terça-feira, 20 de fevereiro de 2024 11:51:35 GMT-03:00. CNPJ: 30.953.347/0001-10

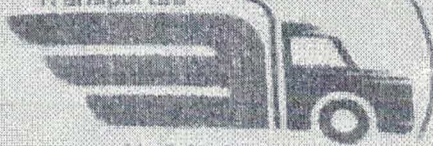

(14) 3372-6459

PNEU 175/65 R14	18	R\$ 190,00	R\$ 3.420,00
PNEU 175/70 R13	24	R\$ 170,00	R\$ 4.080,00
PNEU 175/70 R14	24	R\$ 195,00	R\$ 4.680,00
PNEU 18 4X30	4	R\$ 1.950,00	R\$ 7.800,00
PNEU 185 R14C	18	R\$ 240,00	R\$ 4.320,00
PNEU 185/60 R14	10	R\$ 180,00	R\$ 1.800,00
PNEU 185/60 R15	14	R\$ 190,00	R\$ 2.660,00
PNEU 185/65 R14	18	R\$ 200,00	R\$ 3.600,00
PNEU 185/65 R15	24	R\$ 195,00	R\$ 4.680,00
PNEU 185/70 R14	20	R\$ 198,00	R\$ 3.960,00
PNEU 19 5X24	6	R\$ 1.950,00	R\$ 11.700,00
PNEU 195/60 R15	18	R\$ 200,00	R\$ 3.600,00
PNEU 195/65 R15	20	R\$ 204,00	R\$ 4.080,00
PNEU 20 5X25 E3/L3	4	R\$ 2.500,00	R\$ 10.000,00
PNEU 205/55 R16	12	R\$ 200,00	R\$ 2.400,00
PNEU 205/70 R15	14	R\$ 250,00	R\$ 3.500,00
PNEU 205/70 R15C	11	R\$ 260,00	R\$ 2.860,00
PNEU 205/75 R16C	14	R\$ 300,00	R\$ 4.200,00
PNEU 215/65 R16	16	R\$ 300,00	R\$ 4.800,00
PNEU 215/75 R17,5 BORRACHUDO	14	R\$ 420,00	R\$ 5.880,00
PNEU 215/75 R17,5 LISO	19	R\$ 400,00	R\$ 7.600,00
PNEU 215/75 R17,5 MISTO	5	R\$ 425,00	R\$ 2.125,00
PNEU 225/65 R16C	17	R\$ 330,00	R\$ 5.610,00
PNEU 225/75 R16	14	R\$ 300,00	R\$ 4.200,00
PNEU 225/75 R16C	13	R\$ 310,00	R\$ 5.580,00
PNEU 235/75 R17,5 BORRACHUDO	7	R\$ 450,00	R\$ 3.150,00
PNEU 235/75 R17,5 LISO	8	R\$ 430,00	R\$ 3.440,00
PNEU 275/80 R22,5 BORRACHUDO	14	R\$ 1.050,00	R\$ 14.700,00
PNEU 275/80 R22,5 LISO	19	R\$ 1.000,00	R\$ 19.000,00
PNEU 275/90 R22,5 MISTO	7	R\$ 1.055,00	R\$ 7.385,00
PNEU 285/80 R22,5 BORRACHUDO	5	R\$ 1.060,00	R\$ 5.300,00
PNEU 285/80 R22,5 LISO	7	R\$ 1.050,00	R\$ 7.350,00
PNEU 7,50X16 AGRICOLA	4	R\$ 310,00	R\$ 1.240,00
PNEU 7,50X16 BORRACHUDO	10	R\$ 400,00	R\$ 4.000,00
PNEU 7,50X16 LISO	14	R\$ 380,00	R\$ 5.320,00
PNEU 8,00X20 BORRACHUDO	12	R\$ 820,00	R\$ 9.840,00
PNEU 8,00X20 LISO	14	R\$ 810,00	R\$ 11.340,00
PROTECTOR ARO 16	18	R\$ 10,00	R\$ 180,00
PROTECTOR ARO 20	24	R\$ 14,00	R\$ 336,00
PROTECTOR ARO 22,5	12	R\$ 15,00	R\$ 180,00
PROTECTOR ARO 24	24	R\$ 40,00	R\$ 960,00

CNPJ: 08.565.947/0001-10 | E: 612.098.08119
 Rua Manoel de Cezar Junior, 192, Jardim Santana
 Sorocaba (SP) - CEP: 13.512-040

Documento assinado digitalmente por DURVAL GICHETTO JUNIOR, em terça-feira, 20 de fevereiro de 2024 11:51:35 GMT-03:00. CNS: 12.526-0 - TABELÃO
 Sua autenticidade deverá ser confirmada no endereço eletrônico

839